



younique

Edito 2 – Exposition « Femmes : l'éternelle jeunesse » Peintures de Floria Otis Rosimiro au Restaurant Maison Blanche du 9 au 20 mars 2009



C'est non sans fierté que Maison Blanche accueillera, au niveau de la salle baie vitrée, les peintures de Floria Otis Rosimiro du 9 au 20 mars 2009. Petite fille du grand peintre bolognais Cesare Bacchi, nous vous présenterons ses peintures surprenantes à l'occasion de la Journée Mondiale de la Femme.

Influencée par la période Art Déco (Gustav Klimt et Fernand Khnopff), l'artiste aime travailler le portrait.

L'importance des détails et la minutie des éléments (tissus, plumes et pierres Swarovski) fixés sur la toile renforcent la présence de l'esthétique japonaise. Ces œuvres deviennent des techniques mixtes à part entière, où les éléments égrenés au gré des fantaisies de l'artiste, épousent pleinement la peinture à l'huile.

De ses œuvres se dégagent un charme froid et calme, une impression d'intemporalité et une quête de plasticité de la Femme.

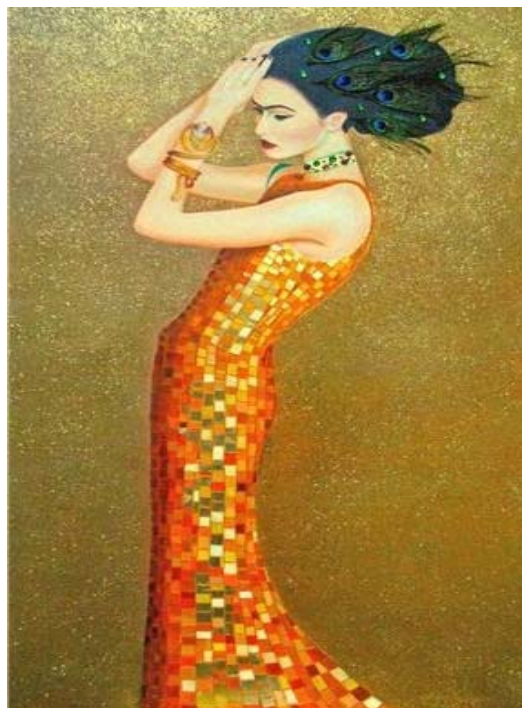

A Maison Blanche, vous pourrez donc vous plonger dans l'univers féminin de Floria Otis Rosimiro rempli de grâce et d'originalité.

9 mars - 20 mars

Monsieur Bruno Franck
Directeur Général

est ravi de vous convier à l'exposition *Femmes : l'éternelle jeunesse*

Floria Otis Rosimiro

Vernissage le mercredi 11 mars 2009 de 19h30 à 21h30
au White Bar sur l'espace Mezzanine

Femme au canapé, Huile sur toile, 97 x 146 cm © Galerie Younique

Restaurant Maison Blanche
15 avenue Montaigne
75008 Paris
Tél: 01 47 23 55 99





Newsletter

maison blanche

Février 2009

FLASH INFO | LE BOUCHE À OREILLE | TERROIR | ENTRE NOUS | WHITE ROOM

FLASH INFO

FLASH INFO

Nos nouveautés

younique

Exposition " Femmes : l'éternelle jeunesse "
Peintures de **Floria Otis Rosimiro**
au restaurant Maison Blanche du 9 au 20 mars 2009



A l'occasion de la journée Mondiale de la Femme, Maison Blanche accueillera, au niveau de la salle baie vitrée, les peintures de **Floria Otis Rosimiro**, petite fille du grand peintre bolognais **Cesare Bacchi**.

Influencée par la période Art Déco (Gustav Klimt et Fernand Khnopff), l'artiste aime travailler le portrait.

L'importance des détails et la minutie des éléments (tissus, plumes et cristaux Swarovski) fixés sur la toile, renforcent la présence de l'esthétique japonaise. Ces œuvres deviennent des techniques mixtes à part entière, où les éléments égrenés au gré des fantaisies de l'artiste, épousent pleinement la peinture à l'huile.

De ses œuvres se dégagent un charme froid et calme, une impression d'intemporalité et une quête de plasticité de la Femme.



Du 9 au 20 mars 2009, à **Maison Blanche**, vous pourrez vous plonger dans l'univers féminin de Floria Otis Rosimiro, rempli de grâce et d'originalité.

Pour toute information complémentaire,
merci de contacter notre service communication :
Mélissa Bakhos: melissa@maison-blanche.fr / 01 47 23 60 54.

Nouveautés concernant les plans de Paris !

Outil indispensable, le plan de Paris est le premier document pris par un visiteur étranger. Le grand magasin **Printemps et MVP-WHERE** se sont associés et lancent deux nouveaux supports pour la saison touristique:

- **Plan de Paris version classique** diffusé à 2,3 millions d'exemplaires dans plus de 1600 hôtels et lieux touristiques
Nouveautés 2009 : cartographie plus aérée et nouveau design.

- **Plan de Paris version Luxe** diffusée à plus de 1,5 millions d'exemplaires dans les hôtels de luxe. La version 2009 s'enrichit d'un format notebook et d'un plan de métro plus lisible avec localisation des principaux monuments.

A découvrir à partir d'avril.





